"GÉNÉRAL LAVINE"--excentric

Xilo-Marimba
Xilofón

Dans le style et le Mouvement d'un Cake-Walk
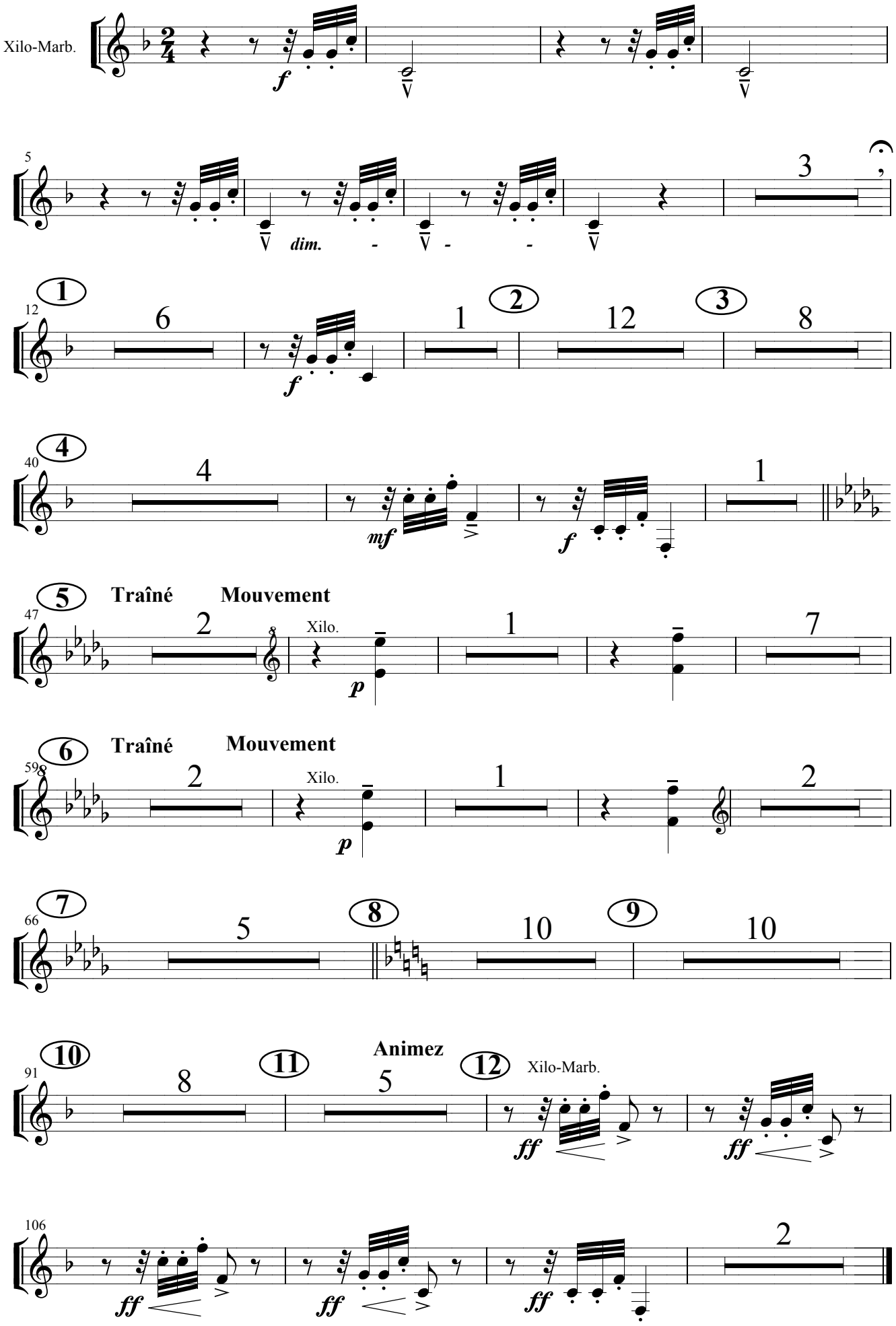
CLAUDE DEBUSSY
Orq.: Jesús Fdez. Vizcaíno